

**UNSEEN NORWAY**

**PULPIT ROCK & FJORDS & ATLANTIC OCEAN ROAD 12 DAYS (TG)**

**วันขึ้น นอร์เวย์**

**หน้าพา พบพิท ร็อค & ฟยอร์ด & เส้นทางแอดเวนเจอร์**

**12 วัน 9 คืน / BY THAI AIRWAYS (TG)**

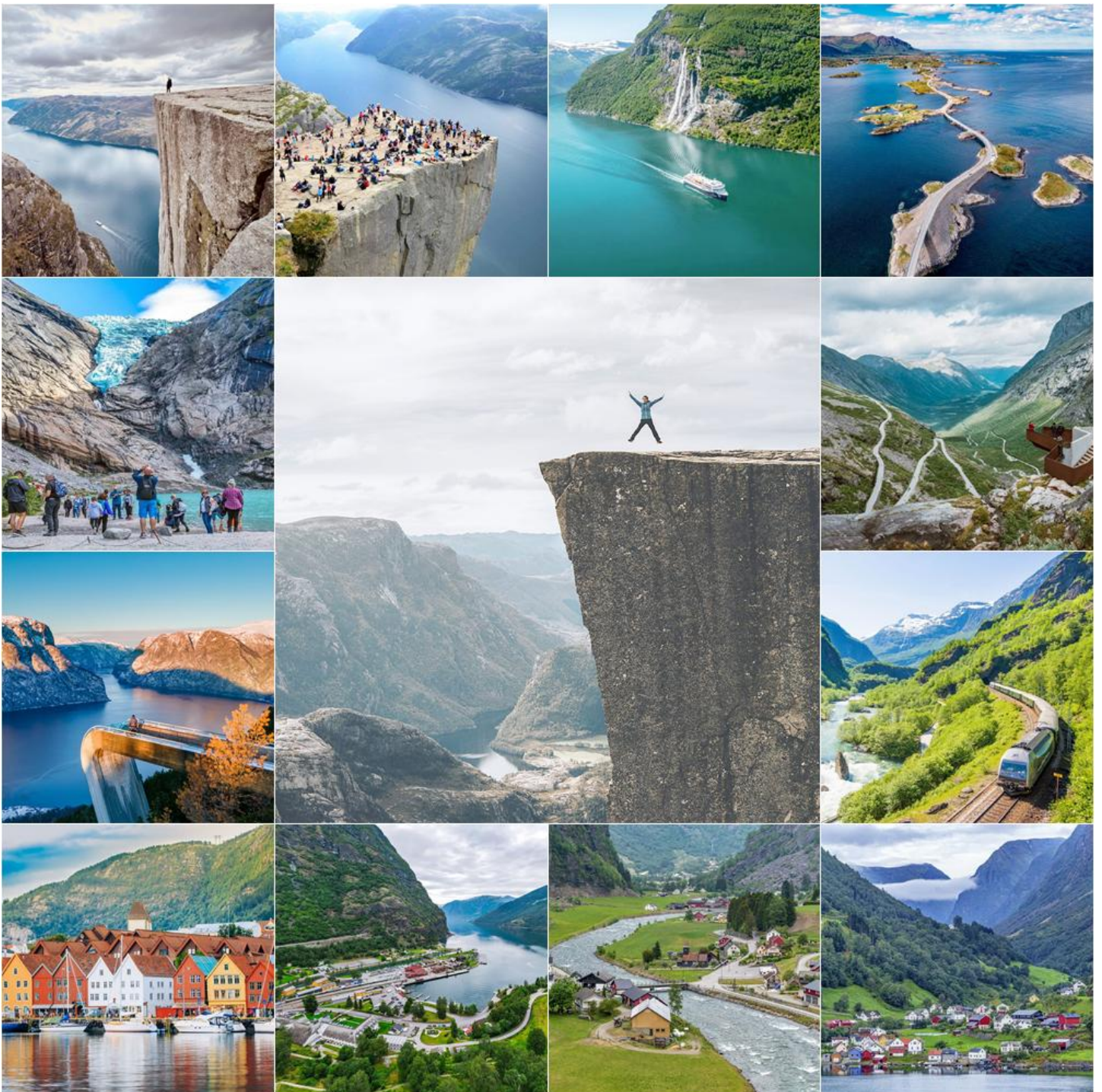

## ไฮไลท์ของโปรแกรม >> เส้นทางท่องเที่ยว ได้ขึ้นชื่อว่าเป็นภูมิภาคที่สวยงามที่สุดของประเทศนอร์เวย์

เดิน Hiking สู่น้ำผา PULPIT ROCK หน้าผาตัดเรียบที่มีชื่อเสียงที่สุด Unseen

- >> ล่องเรือชม GEIRANGER FJORD ฟยอร์ดที่งดงามที่สุดของประเทศนอร์เวย์ (Unesco)
- >> ชมถนน THE ATLANTIC OCEAN ROAD ถูกยกย่องให้เป็น THE BEST ROAD TRIP IN THE WORLD
- >> ชมเมือง BERGEN เมืองที่สวยงาม ได้รับการยกย่องว่าเป็นหนึ่งในเมืองสวยของโลก
- >> ชม BRIKSDALSREEN GLACIER ธารน้ำแข็งที่ใหญ่ที่สุดในทวีปยุโรป
- >> ชม TROLLSTIGEN จุดชมวิวเส้นทางเขาวงกต ที่สวยงามที่สุด
- >> นั่งรถไฟสายโรแมนติก FLAMBANEN หนึ่งในเส้นทางรถไฟที่มีทิวทัศน์สวยอันดับต้นๆของโลก
- >> ชมเมือง TRONDHEIM หนึ่งในเมืองเก่าแก่และสวยงามอันดับต้นๆของประเทศนอร์เวย์
- >> จุดชมวิว Ørnesvingen View Point เป็นจุดชมวิบบนเส้นทาง Eagle Road
- >> จุดชมวิว Stegastein View Point หนึ่งในจุดชมวิwfยอร์ดที่สวยงาม
- >> ซ็อบบิง กรุงออสโล เมืองหลวงของประเทศนอร์เวย์

พักโรงแรมระดับ 4 ดาว \*\*

เมนูพิเศษ

Seafood / อาหารไทย

รวมค่าทิปคนขับรถในยุโรป

แฉกน้ำดื่มท่านละ 1 ขวด / วัน



**วันที่(1)**

**สนามบินสุวรรณภูมิ - กรุงเทพฯ**

21.00 น. คณะพร้อมกันที่สนามบินสุวรรณภูมิ ชั้น 4 ประตูทางหมายเลข 4 เคาน์เตอร์ H สายการบินไทย พบเจ้าหน้าที่บริษัทอำนวยความสะดวกในการเช็คอิน

**วันที่ (2)**

**ออสโล - ทรอนด์เฮม - ชมเมือง**

00.05 น. ออกเดินทางสู่กรุงออสโล ประเทศนอร์เวย์ โดยสายการบินไทย เที่ยวบินที่ TG 954

07.25 น. เดินทางถึงสนามบินออสโล (แวะเปลี่ยนเครื่อง) จากนั้นนำท่านผ่านพิธีการตรวจคนเข้าเมืองและตรวจรับสัมภาระ

10.25 น. ออกเดินทางสู่สนามบินทรอนด์เฮม โดยสายการบินนอร์วีเจียน แอร์ไลน์ เที่ยวบินที่ DY742

**\*\*\*หมายเหตุ ไฟล์บินอาจมีการเปลี่ยนแปลง \*\*\***

11.20 น. เดินทางถึงสนามบินทรอนด์เฮม นำท่านตรวจรับสัมภาระ

**กลางวัน**

**รับประทานอาหารกลางวัน ณ ภัตตาคารอาหารพื้นเมือง**

จากนั้นนำท่านชม **เมืองทรอนด์เฮม (TRONDHEIM)** เมืองใหญ่เป็นอันดับ 3 ของประเทศที่มีความเก่าแก่ และมีความสำคัญทางด้านมรดกทางวัฒนธรรมของประเทศ เป็นศูนย์กลางทางการศึกษา วิจัยทางเทคโนโลยีและการแพทย์ของนอร์เวย์



นำท่านถ่ายรูปกับ **มหาวิหารนidarอส (NIDAROS CATHEDRAL)** คริสตจักรที่ใหญ่ที่สุดในภาคเหนือของยุโรป ถูกสร้างขึ้นในสถาปัตยกรรมแบบโกธิค มหาวิหารนidarอส ถูกสร้างขึ้นในปี 1070 และแล้วเสร็จอย่างเป็นทางการในปี 2001 นอกจากนี้แล้วในอดีต มหาวิหารนidarอส ยังเป็นอีกจุดหมายปลายทางที่สำคัญของเหล่านักแสวงบุญที่เดินทางมาจากทั่วภาคเหนือของยุโรปอีกด้วย



นำท่านชม **สะพานไม้เก่าแก่ GAMLE BYBRO** อีกหนึ่งสะพานประวัติศาสตร์ ที่สร้างขึ้นในปี 1681 เป็นสะพานที่มีความโดดเด่นในเรื่องของงานแกะสลักซุ้มประตูสีแดง แต่หากมองผิวเผิน ก็มันดูคล้ายๆกับสะพานจีนอีกด้วย ในปัจจุบันประตูแห่งนี้เรียกว่า ประตูแห่งฟอร์จูน



นำท่านถ่ายรูปกับ **หมู่บ้านชาวประมง** หลากสีสันที่ตั้งเรียงรายไปตามแม่น้ำ Nidelva โดยหมู่บ้านเหล่านี้ล้วนมีความเก่าแก่มากตั้งแต่สมัยศตวรรษที่ 18 อีกทั้งยังเป็นจุดที่ถือว่าสวยที่สุดของเมืองก็ว่าได้



**ค่ำ**                    **รับประทานอาหารค่ำ ณ ภัตตาคารอาหารพื้นเมือง**

**ที่พัก**                    **RADISSON BLU ROYAL GARDEN HOTEL หรือระดับเทียบเท่า 4 ดาว**

### **วันที่ (3)                    **ทรอนด์เฮม - คริสเตียนซุนด์****

**เช้า**                    **รับประทานอาหารเช้า ณ โรงแรมที่พัก**

นำท่านออกเดินทางสู่**เมืองคริสเตียนซุนด์ (KRISTIANSUND)** (ระยะทาง 220 กิโลเมตร ใช้เวลาประมาณ 3 ชั่วโมง 30 นาที) เมืองท่าแห่งการท่องเที่ยวที่ตั้งชายฝั่งตะวันตกของประเทศนอร์เวย์ เป็นอีกเมืองที่มีความโดดเด่นในเรื่องของสถาปัตยกรรมที่เป็นเอกลักษณ์ รวมไปถึงชายฝั่งอ่าวธรรมชาติอันงดงาม โดยย่านสำคัญๆต่างๆของเมืองคริสเตียนซุนด์นั้นตั้งอยู่บนเกาะหลักๆ จำนวน 4 เกาะที่ถูกล้อมรอบด้วยน้ำเชื่อมต่อกันด้วยถนน สะพาน รวมไปถึงการใช้เรือสัญจร อีกทั้งยังถือว่าเป็นเมือง ที่เป็นศูนย์กลางทางวัฒนธรรมที่สำคัญของภูมิภาคอีกด้วย ย่านเมืองเก่าของเมืองคริสเตียนซุนด์ ที่เรียกกันว่า INNLANDET ซึ่งตั้งอยู่บริเวณริมชายฝั่งทะเล ชื่นชมในความงดงามของอาคาร โบราณที่มีสถาปัตยกรรมที่ไม่ซ้ำกัน

**กลางวัน**                    **รับประทานอาหารกลางวัน ณ ภัตตาคารอาหารพื้นเมือง**

นำท่านถ่ายรูปกับ **คริสเตียนซุนด์ โอเปร่าเฮาส์** ได้รับการยอมรับว่าเป็น โอเปร่าเฮาส์ที่เก่าแก่ที่สุดของประเทศนอร์เวย์ โดยมีการก่อสร้างเสร็จสมบูรณ์ในปี 1914 ตัวอาคารถูกสร้างขึ้นในสไตล์ อาร์ตนูโว อาคารเก่าแก่ที่ตั้งอยู่ในใจกลางเมือง และเป็นหนึ่งในอาคารไม่กี่แห่งที่รอดเหตุระเบิดในช่วงสงครามโลกครั้งที่ 2 จากนั้นชมย่านเมืองเก่าของเมืองคริสเตียนซุนด์ ที่เรียกกันว่า INNLANDET ซึ่งตั้งอยู่บริเวณริมชายฝั่งทะเล ชื่นชมในความงดงามของอาคาร โบราณที่มีสถาปัตยกรรมที่ไม่ซ้ำกัน



**ค่ำ**                    **รับประทานอาหารค่ำ ณ ภัตตาคารอาหารพื้นเมือง**

**ที่พัก**                **THON HOTEL KIRSTIANSUND หรือเทียบเท่า ระดับ 4 ดาว**

**\*\*\*หมายเหตุ โรงแรมมีจำกัดและห้องพักมีขนาดเล็ก ขนาด 15 – 18 ตรม.\*\*\***

**วันที่ (4)            คริสเตียนซุนด์ - THE ATLANTIC OCEAN ROAD - ไกแรงเกอร์**

**เช้า**                    **รับประทานอาหารเช้า ณ โรงแรมที่พัก**

นำท่านเดินทางสู่ **คาร์วัก (Karvag)** จุดเริ่มของเส้นทางสายแอตแลนติก (THE ATLANTIC OCEAN ROAD) เป็นเส้นทางเลียบชายฝั่งที่สวยงาม มีความยาวประมาณ 8.3 กิโลเมตร และได้รับการยกย่องจากนิตยสาร THE GUARDIAN ของอังกฤษให้เป็น THE BEST ROAD TRIP IN THE WORLD โดยถนนเส้นนี้ประกอบไปด้วยสะพาน 8 แห่งที่เชื่อมเกาะแก่งต่างๆ เป็นช่วงที่น่าอัศจรรย์ใจอย่างยิ่ง อีกทั้งยังได้เพลิดเพลินไปกับความงดงามของน้ำทะเลสีฟ้าสดใส อันเป็นอีกหนึ่งเส้นทางที่แปลกใหม่และน่าประทับใจอย่างยิ่งจนกระทั่งถึงเมือง **เววอง (VEVANG)**



ให้ท่านได้เพลิดเพลินตลอดเส้นทางสุดสวยนี้



กลางวัน

รับประทานอาหารกลางวัน ณ ภัตตาคารอาหารพื้นเมือง

จากนั้นนำท่านเดินทางสู่จุดชมวิวโทรลล์ทีเกน หรือหุบผาแห่งโทรลล์ (Trollstigen) (ระยะทาง 130 กิโลเมตร ใช้เวลาประมาณ 2 ชั่วโมง 30 นาที) เป็นจุดชมวิวที่สวยงามที่สุด จุดหนึ่งของประเทศนอร์เวย์ เส้นทางจะพบบุปผาสุดขูดแห่งการ เดินทางโดยรถยนต์ ถือเป็นความสามารถของชาวนอร์เวย์อย่างแท้จริง

**\*\*\*หมายเหตุ เส้นทาง Trollstigen อาจมีการเปลี่ยนแปลงเวลาเปิดในแต่ละปี หากไม่เปิดขอสงวนสิทธิ์ในการเปลี่ยนแปลง ขึ้นอยู่กับสภาพภูมิอากาศ\*\*\***



อิสระให้ท่านเก็บภาพความประทับใจตามอัธยาศัย



จากนั้นนำท่านสู่จุดชมวิว **Ørnesvingen View Point** เป็นจุดชมวิบบนเส้นทาง Eagle Road จุดชมวิวเหนือไคแรงเกอร์ฟยอร์ด ใหญ่ท่านได้ตื่นตาตื่นใจกับวิวทิวทัศน์ที่สวยงามของฟยอร์ดที่ได้ขึ้นชื่อว่าสวยที่สุดของประเทศนอร์เวย์ **\*\*\*หมายเหตุ ขึ้นอยู่กับสภาพอากาศเป็นสำคัญ\*\*\***



อิสระให้ท่านได้เก็บภาพความประทับใจตามอัธยาศัย



ค่ำ รับประทานอาหารค่ำ ณ ภัตตาคารอาหารพื้นเมือง

ที่พัก UNION HOTEL GEIRANGER หรือเทียบเท่าระดับ 4 ดาว

**วันที่ (5) ไกแรงเกอร์ – เฮลเลสซิลท์ - ล่องเรือไกแรงเกอร์ฟยอร์ด - ชาร์น้าแข็งบริกสตาล**

เช้า รับประทานอาหารเช้า ณ โรงแรมที่พัก

เดินทางสู่ท่าเรือเฮลเลสซิลท์ (Hellesylt) นำท่านสัมผัสประสบการณ์ล่องเรือชมความงดงามของ **ไกแรงเกอร์ฟยอร์ด (GEIRANGER FJORD)** ที่ชาวนอร์เวย์ให้การยกย่องว่าเป็นฟยอร์ดที่งดงามที่สุดของประเทศ และยังได้รับการขึ้นทะเบียนเป็นมรดกโลกในปี ค.ศ. 2005 (UNESCO)



ระหว่างล่องเรือท่านจะได้ผ่าน **ชมน้ำตกสูงทั้ง 7 ชั้นแห่ง SEVEN SISTERS FALLS** หนึ่งในเอกลักษณ์ของไกแรงเกอร์ฟยอร์ด ตลอดเส้นทางท่านจะได้ชื่นชมกับแหล่งฟยอร์ดที่มีธรรมชาติของขุนเขาที่งดงาม สงบเงียบ ทั้งน้ำตกอันหลากหลายที่ กระเซ็นละอองน้ำจากเขาสูงใหญ่สู่เบื้องล่าง ตลอดจนแหล่งกลาเซียร์ที่สะท้อนแสงอันแวววาวตระการตาตัดกับทะเลสาบสีฟ้าอ่อนและต้นสนอันเป็นภาพที่งดงามเหนือคำบรรยาย ให้ท่านได้ชื่นชมกับไกแรงเกอร์ฟยอร์ด (GEIRANGER) เปรียบเสมือนอัญมณีเม็ดงามที่ประดับไว้ในมงกุฎของฟยอร์ดแห่งนอร์เวย์เป็นอ่าวแคบๆที่ล้อมรอบไปด้วยเทือกเขาที่มีหิมะปกคลุม แหล่งท่องเที่ยวธรรมชาติ อาทิ น้ำตก ป่าอันสวยงามปกคลุมไปด้วยพืชสีเขียวตัดกับสีน้ำเงินทะเลอันเป็นภาพแบบพาโนรามาที่สวยงามที่สุดในนอร์เวย์ (ใช้เวลาประมาณ 1 ชม.)



## รับประทานอาหารกลางวัน ณ ภัตตาคารอาหารพื้นเมือง

จากนั้นนำท่านออกเดินทางสู่**ธารน้ำแข็งบรีกดาล (Briksdalsbreen Glacier)** (ระยะทาง 89 ก.ม. ใช้เวลาประมาณ 1 ชม. 20 นาที) ซึ่งเป็นส่วนหนึ่งของ **ทุ่งน้ำแข็งยอสเทอดาล (Jostedal glacier ice field)** ที่ใหญ่ที่สุดในยุโรป เมื่อหมื่นกว่าปีก่อน บริเวณที่เป็นประเทศนอร์เวย์ปัจจุบันถูกปกคลุมด้วยน้ำแข็งเป็นบริเวณกว้าง แต่เมื่อผ่านพันยุคน้ำแข็งและอุณหภูมิโลกสูงขึ้น ทำให้น้ำแข็งที่จับตัวทับถมกันหนาเริ่มละลาย ก่อให้เกิดการเปลี่ยนแปลงทางธรณีวิทยา สภาพแวดล้อม รวมถึงกำเนิดชีวิตต่างๆ ขึ้นมาใหม่มากมาย แต่ธารน้ำแข็งแห่งยอสเทอดาลยังคงอยู่และกลายเป็นแหล่งสำคัญที่

นักวิทยาศาสตร์จากทั่วโลกได้ใช้ศึกษาทั้งด้านธรณีวิทยาและประวัติศาสตร์ตลอดช่วงศตวรรษที่ผ่านมา จากนั้นนำท่านเปลี่ยนบรรยากาศในการ**นั่งรถขับเคลื่อน 4 ล้อขนาดเล็ก** ขึ้นสู่ยอดเขาที่เป็นที่ตั้งของธารน้ำแข็งที่มีชื่อเสียงของนอร์เวย์ **\*\*\*เปิดให้บริการเดือน พ.ค. - ต.ค. ขึ้นอยู่กับสภาพอากาศ\*\*\***



นำท่านชม **ธารน้ำแข็งบรีกดาล (BRIKSDALSBRE)** ธารน้ำแข็งเกิดจากการที่หิมะตกลงมาแล้วสะสมกันมานานจนมีความหนา 45-60 เมตร แล้วมีการเคลื่อนตัวลงมาอย่างช้าๆ ทำให้เกิดการสึกกร่อนลึกลงไป เพราะความหนักของหิมะที่สะสมกันจนเป็นน้ำแข็ง ธารน้ำแข็งที่เคลื่อนตัวไปในหุบเขาก็จะค่อยๆ แยกออกแล้วละลายกลายเป็นลำธาร ธารน้ำแข็งที่ถูกตัดขาด และแตกออกไหลลงทะเลเรียกว่าภูเขาน้ำแข็งสีของธารน้ำแข็งมักจะมีสีเขียวแกมม่วงหรือแกมน้ำเงิน ให้ท่านเพลิดเพลินกับความงามตามอัธยาศัย



จากนั้นนำท่านเดินทางสู่**เมือง สไกย์ ( Skei )** (ระยะทาง 82 ก.ม. ใช้เวลา 1 ชม. ) เมืองเล็กๆในเขตฟยอร์ด ที่โอบล้อมด้วยภูเขา มีวิว ทิวทัศน์อันสวย

**ค่ำ** **รับประทานอาหารค่ำ ณ ภัตตาคารอาหารพื้นเมือง**

**ที่พัก** **GRAND HOTEL SKEI หรือระดับเทียบเท่า 3 – 4 ดาว**

\*\*หมายเหตุ : โรงแรมเมือง Skei มีจำกัดและห้องพักมีขนาดเล็ก 15 – 17 ตรม. หากเต็มทางบริษัทขอสงวนสิทธิ์ย้ายไปนอนเมืองข้างเคียง และโรงแรมในเขตภูมิภาคฟยอร์ดส่วนมากมีโรงแรม 3 ดาว \*\*

## **วันที่ (6) สไกย์ - ฟลอม - นั่งรถไฟเส้นทางสายโรแมนติก FLAMBANEN – ไมดาล - Stegastein View Point**

**เช้า** **รับประทานอาหารเช้า ณ โรงแรมที่พัก**

จากนั้นนำท่านเดินสู่**จุดชมวิว Stegastein View Point** (ระยะทาง 130 ก.ม. ใช้เวลา 2 ชม. ) จุดชมวิวที่สร้างทางขึ้นออกมาจากgrimsha ให้มุมมองที่น่าตื่นเต้นมาก เพราะดูเหมือนทางเดินไม้สิ้นสุดไหลลงไปในหุบเหวโดยมีความสูง 609 เมตร ฐานของแผ่นไม้สร้างขึ้นจากคอนกรีตและ โครงเหล็กเพื่อความแข็งแรงเหนือฟยอร์ด Aurland อันสวยงาม



อิสระให้ท่านเก็บภาพความประทับใจตามอัธยาศัย

**\*\*\*หมายเหตุ การเดินทางสู่จุดชมวิวจีนอยู่กับสภาพอากาศ\*\*\***



จากนั้นนำเดินทางสู่เมือง **ฟลอม (Flam)** (ระยะทาง 30 กิโลเมตร ใช้เวลาประมาณ 40 นาที) ในเขตภูมิภาคซอกก์ฟยอร์ด ผ่านหมู่บ้านชนบทที่มีความสำคัญในด้านศูนย์กีฬาฤดูหนาวของยุโรปเหนือ ตลอดเส้นทางท่านจะได้เห็นวิวทิวทัศน์ของลำธารที่กัดเซาะหุบเขาจนเป็นแหวนขนาดใหญ่ เข้าสู่เขตเมืองฟลอมใกล้กับฟยอร์ด Aurland ที่มีภูมิทัศน์งดงามสุดสายตา ถือเป็นหนึ่งในหมู่บ้านสวยของประเทศนอร์เวย์



**กลางวัน**      **รับประทานอาหารกลางวัน ณ ภัตตาคารอาหารพื้นเมือง**

นำคณะ **นั่งรถไฟเส้นทางสายโรเมนติก (FLAMBANEN) ตู๋ไมดาล** ซึ่งเป็นศูนย์กลางของรถไฟสายโรเมนติกตั้งอยู่บนความสูง 857 เมตรเหนือระดับน้ำทะเลใกล้กับฟยอร์ด Aurland ที่มีภูมิทัศน์งดงามสุดสายตา



คุณจะได้ชมปรากฏการณ์ทางธรรมชาติฟยอร์ด อันเกิดจากการละลายของธารน้ำแข็งปกคลุมเหนือดินภาพของหิมะที่ปกคลุมอยู่นยอดเขา เส้นทางรถไฟจะผ่านอุโมงค์, ลอดภูเขา, สะพานข้ามหุบเขา และแม่น้ำ และจอดให้ท่านได้ถ่ายภาพกับน้ำตก Kjosfossen ที่งดงามตลอดฤดูใบไม้ผลิจนถึงฤดูร้อนตลอดจนภูมิทัศน์อันงดงามของฟยอร์ดที่มีอยู่มากมาย ให้ท่านได้เก็บภาพความประทับใจ

**\*\*\*หมายเหตุ รอบรถไฟอาจมีการเปลี่ยนแปลง\*\*\***



จากนั้นนำท่านเดินชมเมืองฟลอม ให้ท่านเดินเล่นเก็บภาพเมืองสวยนี้



**ค่า**                    **รับประทานอาหารค่ำ ณ ภัตตาคารอาหารพื้นเมือง**

**ที่พัก**                **FRETHEIM HOTEL หรือระดับเทียบเท่า 4 ดาว**

**วันที่ (7)**            **ฟลอม - เบอร์เก้น - ชมเมือง**

**เช้า**                    **รับประทานอาหารเช้า ณ โรงแรมที่พัก**

นำท่านเดินทางสู่เมือง **เบอร์เก้น (BERGEN)** (ระยะทาง 170 ก.ม. ใช้เวลา 3 ชม.) เมืองใหญ่อันดับสองได้รับยกย่องว่าเป็น "เมืองแห่งวัฒนธรรม" และเป็นเมืองท่องเที่ยวที่มีชื่อเสียง ตัวเมืองเรียงรายไปด้วยบ้านเรือนเก่าแก่อายุกว่า 1,000 ปี ปัจจุบันมีประชากรอาศัยอยู่ 225,000 คน สถานที่สวยงามที่

ได้ขึ้นทะเบียนเป็นมรดกโลก และมีความสำคัญทางประวัติศาสตร์และวัฒนธรรม จนได้รับการ  
บันทึกภาพมากที่สุด



กลางวัน รับประทานอาหารกลางวัน ณ ภัตตาคารอาหารไทย

นำท่านชมเมืองเบอร์เก็น (Bergen) ชมเมืองในพื้นที่แสนน่ารัก เป็นเมืองท่าที่สำคัญของนอร์เวย์มาตั้ง  
แต่คริสต์ศตวรรษที่ 13 เมืองนี้ล้อมรอบด้วยภูเขาถึงเจ็ดลูก มีท่าเรือที่ยาวถึง 10 กิโลเมตร เทียวชมเขต  
เมืองเก่าอันเป็นที่ตั้งของ Fish Market และ Bryggen ที่ยังคงอนุรักษ์อาคารไม้ที่มีอายุเกือบ 300 ปี ซึ่ง  
เป็นตัวอย่างการก่อสร้างที่โดดเด่น จนได้รับการจดทะเบียนให้เป็นมรดกโลกโดยองค์การยูเนสโก  
(Unesco)



อิสระให้ท่านได้เดินเล่นย่านถนนคนเดิน มีร้านค้ามากมายให้ท่านได้เลือกซื้อของฝากที่ระลึก



จากนั้นนำคณะนั่งรถราง **Floibanen** ขึ้นสู่ยอดเขา **Floyen** บนความสูง 320 เมตรเหนือระดับน้ำทะเล เพื่อให้ท่านได้ชมวิวาททัศน์ของเมือง อันเป็นภาพบรรยากาศที่งดงามไม่ควรพลาด



ค่า **รับประทานอาหารค่ำ ณ ภัตตาคารอาหารพื้นเมือง**

ที่พัก **RADISSON BLU ROYAL HOTEL หรือระดับเทียบเท่า 4 ดาว**

เช้า **รับประทานอาหารเช้า ณ โรงแรมที่พัก**

นำท่านเดินทางสู่ **เฮาเกสซุนด์ (Haugesund)** (ระยะทาง 140 ก.ม. ใช้เวลา 2 ชม. 30 นาที) เมืองท่าประวัติศาสตร์ทางตะวันตกเฉียงใต้ของนอร์เวย์ เป็นเมืองบ้านเกิดของกษัตริย์นอร์เวย์องค์แรก นำท่านชม **Haraldshaugen Monument** เป็นอนุสรณ์สถานแห่งชาติ อนุสรณ์สถานนี้สร้างขึ้นในระหว่างการเฉลิมฉลองครบรอบพันปีของการรวมประเทศนอร์เวย์เป็นราชอาณาจักรเดี่ยวภายใต้การปกครองของพระเจ้าฮาร์ลด์ แฟร์แฮร์ จากนั้นนำท่านชมย่านเมืองเก่า ซึ่งท่านจะได้พบกับ **บ้านไม้สีขาว (White Empire Town)** ย่านเมืองเก่าประกอบด้วยบ้านไม้และโรงเก็บเรือดั้งเดิมกว่า 225 หลัง ซึ่งสร้างขึ้นในช่วงศตวรรษที่ 19

กลางวัน **รับประทานอาหารกลางวัน ณ ภัตตาคารอาหารพื้นเมือง**

จากนั้นนำท่านเดินทางต่อสู่ **เมืองสตาวังเกอร์ (Stavanger)** (ระยะทาง 90 ก.ม. ใช้เวลา 1 ชม. 30 นาที) ซึ่ง ตั้งอยู่บนแหลมสตาวังเกอร์ (Stavanger Peninsula) ตัวเมืองตั้งอยู่ในเขตโรกัลันด์ (Rogaland County) ซึ่งอยู่ทางตะวันตกเฉียงใต้ของประเทศ ปัจจุบันเป็น ศูนย์กลางของอุตสาหกรรมปิโตรเลียมของนอร์เวย์ รวมไปถึงการแหล่งผลิตปลากระป๋องและการต่อเรือที่สำคัญแห่งหนึ่งของประเทศ ชม **ซมอนุสาวรีย์สามดาบ (Three Swords Monument หรือ Swords in Rock)** ซึ่งมีลักษณะเป็นดาบ 3 เล่ม ที่มีความสูงประมาณ 10 เมตร ปักอยู่บนหินบริเวณเนินเขาเล็กๆ ใกล้กับฟยอร์ด สร้างโดย Fritz Red ประติมากรชาวนอร์เวย์เพื่อระลึกถึงการต่อสู้ของกษัตริย์ฮาร์ลด์ แฟร์แฮร์ (Harald Fairhair) ที่รวบรวมนอร์เวย์เข้าไว้ด้วยกันในสมรภูมิมิฮาฟร์สฟยอร์ด (Hafsrfsjord) ในปี ค.ศ. 872

ค่ำ **รับประทานอาหารค่ำ ณ ภัตตาคารอาหารพื้นเมือง**

ที่พัก **RADISSON BLU HOTEL** หรือระดับเทียบเท่า 4 ดาว (พัก 2 คืน)

**วันที่ (9)    สตาแวงเกอร์ – หน้าผาพริเคอร์สโตเลน – HIKING – สตาแวงเกอร์ - ชมเมือง**

**เช้า            รับประทานอาหารเช้า ณ โรงแรมที่พัก**



นำท่านเดินทางสู่ **หน้าผาพริเคอร์สโตเลน (Preikestolen)** หรือ **พับพิท ร็อค (Pulpit Rock)** สถานที่ท่องเที่ยวยอดนิยมในเขตเมืองฟูซันด์ (Forsand) ในเขต Rogaland ประเทศนอร์เวย์ Preikestolen เป็นหน้าผาสูงชันยื่นออกจากแนวภูเขา ที่อยู่สูงกว่าทะเลสาบทางด้านล่างถึง 600 เมตร การจะขึ้นไปชมความสวยงามบนหน้าผาต้องจอดรถไว้ที่ลานจอดรถและเดินขึ้นไปเท่านั้น จนกระทั่งได้เวลาพอสมควร **\*\*\*รับประทานอาหารเช้ากลางวันแบบ SET BOX\*\*\***



นำท่านเดินทางกลับสู่เมืองสตาแวงเกอร์ (Stavanger) นำท่าน ชมย่านเมืองเก่า (Old Stavanger) ย่านประวัติศาสตร์เก่าแก่ของเมืองที่ทอดยาวไปตามถนนสายเก่าที่คดเคี้ยวไปมา ซึ่งตลอดสองข้างทางเป็นที่ตั้งของ อาคารไม้เก่าจากศตวรรษที่ 18-19 ที่ได้รับการอนุรักษ์เอาไว้เป็นอย่างดี



ถ่ายภาพกับวิหารของเมือง (Stavanger Cathedral) วิหารที่เก่าแก่ที่สุดในประเทศนอร์เวย์ ตั้งอยู่บริเวณตอนกลางของเมืองถูกสร้างขึ้นในช่วงปีค.ศ.1,100. และแล้วเสร็จประมาณปีค.ศ. 1150 ปัจจุบันเป็นหนึ่งในสถานที่ท่องเที่ยวที่มีชื่อเสียงและได้รับความนิยมมากที่สุดแห่งหนึ่งของเมือง อิสระท่านเดินเล่นชมเมืองตามอัธยาศัย



ถ้า รับประทานอาหารค่ำ ณ ภัตตาคารอาหารจีน  
ที่พัก RADISSON BLU HOTEL หรือระดับเทียบเท่า 4 ดาว (พัก 2 คืน)

## วันที่ (10) สตาแวงเกอร์ - ออสโล – ซ็อบปีง

เช้า รับประทานอาหารเช้า ณ โรงแรมที่พัก

นำท่านเดินทางสู่ **สนามบินสตาแวงเกอร์**

10.00 น. ออกเดินทางสู่กรุงออสโล โดยสายการบินนอร์วีเจียน แอร์ไลน์ เที่ยวบินที่ DY529

10.50 น. เดินทางถึงสนามบินออสโล นำท่านตรวจรับสัมภาระ

**\*\* ไฟลท์บินอาจมีการเปลี่ยนแปลง \*\***

กลางวัน รับประทานอาหารกลางวัน ณ ภัตตาคารอาหารไทย

นำท่านชม **กรุงออสโล (OSLO)** เมืองหลวงของนอร์เวย์ ได้รับการจัดอันดับให้เป็นเมืองที่มีค่าครองชีพแพงที่สุดในโลกสำหรับชาวต่างชาติ นำท่านชม **สวนสาธารณะวิกเกอร์แลนด์ (Vigeland Sculpture Park)** เป็นสถานที่จัดแสดงผลงานศิลปะประติมากรรม การแกะสลักรูปเหมือนจากหินแกรนิต และการหล่อรูปคนด้วยสำริด ในเรื่องราวเกี่ยวกับวัฏจักรชีวิตมนุษย์ ผลงานของ 'กุสตาฟ วิกเกอร์แลนด์' ปฏิมากรชื่อดัง โดยได้รับอนุญาตให้นำผลงานมาจัดแสดงอย่างถาวรในอุทยานฟรอกเนอร์ บาวท่านอาจเคยเห็นรูปของเสาโมโนลิท ที่เป็นรูปคนจำนวนมากมายืนป่ายกันอยู่บนเสา ที่ใช้เวลาสร้างรวม 22 ปี กลางสวนที่สูงถึง 17 เมตร ที่ยิ่งใหญ่ที่สุด เชิญชมผลงานน้ำพุวงจรชีวิตที่มีความหมายสอนใจ โดยผลงานชิ้นเอกสูงถึง 5.5 ฟุต ชื่อ Monolitten และรูปหล่อสำริด ชื่อ Angry Little Boy อันถือว่าเป็นสัญลักษณ์ของกรุงออสโล

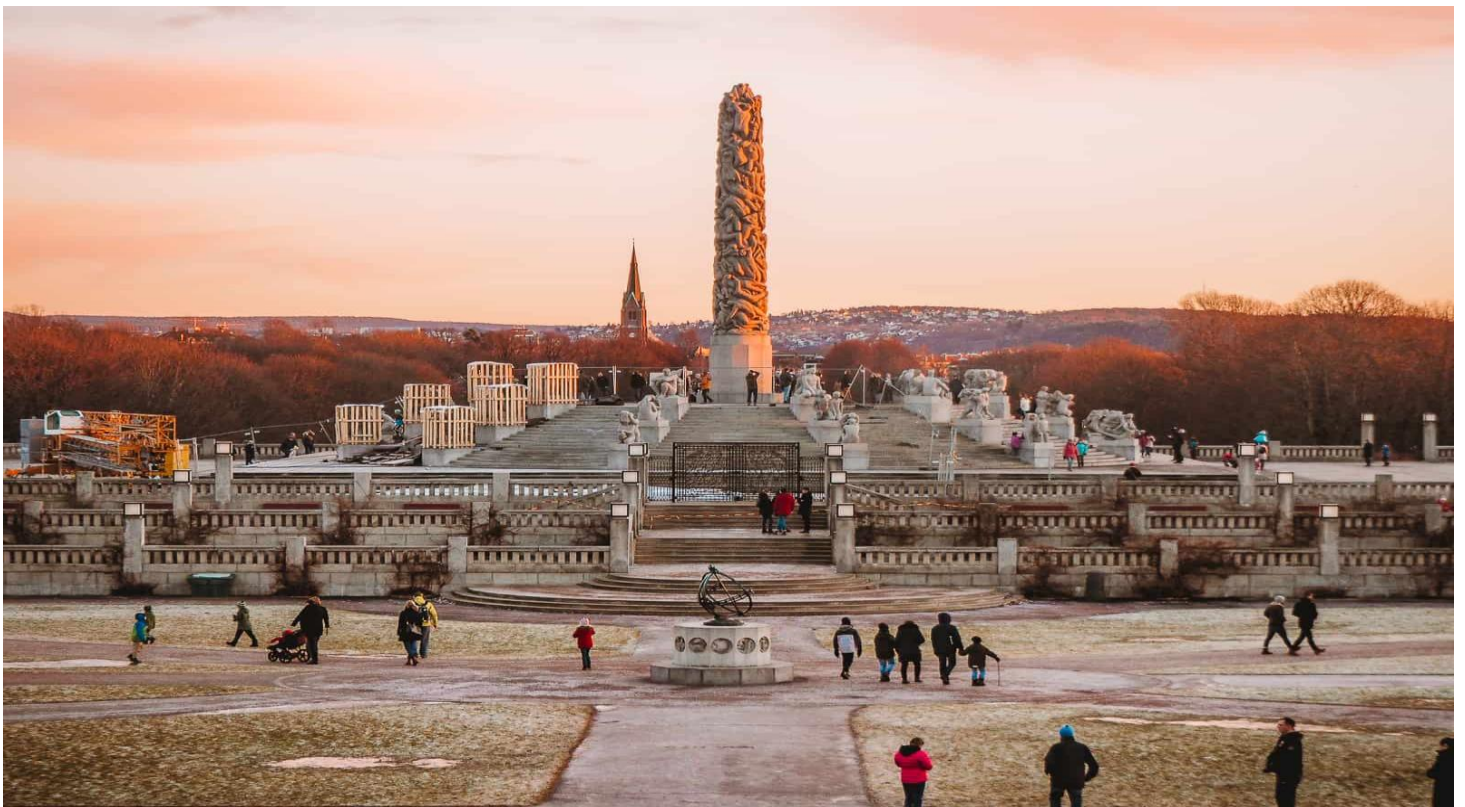

นำท่านเดินทางสู่ **ถนนคาร์ล โยฮันน์ เกท (Karl Johangen Gate Street)** เป็นแหล่งช้อปปิ้ง และเป็นแหล่งนัดพบปะ ที่มีชื่อเสียงที่สุดของประเทศนอร์เวย์ ตั้งอยู่กลางเมืองออสโล มีร้านค้าจำนวนมาก

มากมายให้ท่านได้เลือกซื้อปี๊ง ไม่ว่าจะเป็น ร้านของฝาก ร้านสินค้าแบรนด์เนมระดับโลก หรือจะเป็นร้านสินค้าแบรนด์ท้องถิ่น ในบริเวณเดียวกัน



**ค่ำ**                    **รับประทานอาหารค่ำ ณ ภัตตาคารอาหารพื้นเมือง**

**ที่พัก**                    **RADISSON BLU PLAZA HOTEL หรือระดับเทียบเท่า 4 ดาว**

**วันที่ (11)            ออสโล - สนามบิน**

**เช้า**                    **รับประทานอาหารเช้า ณ โรงแรมที่พัก**

จากนั้นได้เวลานำท่านเดินทางสู่สนามบินออสโล

**13.20 น.**                **ออกเดินทางกลับสู่กรุงเทพฯ โดยสายการบินไทย เที่ยวบินที่ TG 955**

**วันที่ (12)            กรุงเทพฯ – สนามบินสุวรรณภูมิ**

**06.20 น.**                **เดินทางถึงสนามบินสุวรรณภูมิโดยสวัสดิภาพ.....**

\*\*\*\*\*

**หมายเหตุ :**

รายการทัวร์และราคาทัวร์ อาจมีการปรับ/เปลี่ยนแปลงหากเกิดจากเหตุสุดวิสัย เช่น การจลาจล / อุบัติเหตุ / สภาพอากาศ/ การเมือง/ ประท้วง/ ปิดถนน/ การล่าช้าของสายการบิน/ ค่าเงิน / การปรับขึ้นราคาน้ำมัน ทางบริษัทสามารถเปลี่ยนแปลงได้ตามความเหมาะสม โดยทางบริษัทจะคำนึงถึงผลประโยชน์ของลูกค้าเป็นหลัก และหากลูกค้าท่านใดตัดโปรแกรมใดโปรแกรมหนึ่งหรือเกิดเหตุสุดวิสัยไม่สามารถทำได้ครบตามดังกล่าว บริษัทขอสงวนสิทธิ์การคืนเงินให้ส่วนนั้นแก่ลูกค้าเพราะทางบริษัทได้จ่ายเงินให้แก่ทางแลนด้อยูโรปทั้งหมดล่วงหน้าก่อนเดินทางเรียบร้อยแล้ว

## อัตราค่าบริการ

กำหนดการเดินทาง	ผู้ใหญ่ พักห้องคู่	เด็กต่ำกว่า 12 กับ 1 ผู้ใหญ่	พักเดี่ยว จ่ายเพิ่ม
16 - 27 มิถุนายน 2569	279,900	274,900	50,000
20 – 31 กรกฎาคม 2569	289,900	285,900	55,000

**\*\* ราคานี้เป็นราคาทั่วตั้งแต่ 15 ท่านขึ้นไป \*\***

**\*\* หากต่ำกว่า 15 ท่าน มีค่าใช้จ่ายเพิ่มเติม หรือทางบริษัทขอสงวนสิทธิ์ในการดออกการเดินทาง \*\***

**บางโรงแรมเท่านั้นที่มีห้อง 3 เตียง หากโรงแรมไม่มีห้องสำหรับ 3 ท่าน ทางโรงแรมบังคับเปิด 2 ห้อง ชำระค่าห้องพักเดี่ยวเพิ่ม**

**\*\* ท่านใดที่จะออกตัวภายในประเทศ กรุณาแจ้งเจ้าหน้าที่ทัวร์ก่อน มิเช่นนั้นทางบริษัทจะไม่รับผิดชอบในกรณีที่ออกตัวไปแล้ว\*\***

**\*\* ราคาอาจมีปรับขึ้น-ลง ตามราคาดำเนินที่ปรับขึ้น-ลง แต่จะปรับตามความเป็นจริงที่สายการบินประกาศปรับ และที่มีเอกสารยืนยันเท่านั้น / ตัวกรุ๊ป เมื่อออกตัวแล้วเลื่อนไม่ได้ทุกกรณี\*\* \*\***

## อัตราที่รวม

1. ค่าตั๋วเครื่องบิน ไป-กลับ (Economy Class) แบบหมู่คณะ / ค่าภาษีสนามบินทุกแห่งตามรายการ
2. ค่ารถโค้ชปรับอากาศนำเที่ยวตามรายการ
3. ค่าห้องพักในโรงแรมที่ระบุตามรายการหรือเทียบเท่า
4. ค่าอาหารที่ระบุตามรายการ
5. ค่าเข้าชมสถานที่ทุกแห่งที่ระบุตามรายการ
6. ค่าวีซ่าท่องเที่ยวยุโรปแบบ Etats Schengen
7. ค่าประกันอุบัติเหตุในการเดินทางวงเงิน 1,000,000 บาท และค่ารักษาพยาบาล ตามเงื่อนไขแห่งกรมธรรม์ประกันอุบัติเหตุ วงเงินไม่เกินท่านละ 200,000.- บาท
8. ทิปคนขับรถในยุโรป

## อัตราที่ไม่รวม

1. ค่าธรรมเนียมจัดทำหนังสือเดินทาง , แจ้งเข้าแจ้งออกสำหรับผู้ที่ไม่ได้ถือหนังสือเดินทางของไทย
2. ภาษีหัก ณ ที่จ่าย 3% และภาษีมูลค่าเพิ่ม 7 % ในกรณีที่ต้องการใบกำกับภาษี
3. ค่าใช้จ่ายส่วนตัวอื่นๆ เช่น ค่าโทรศัพท์, ค่าช้อปปิ้ง, มินิบาร์และทีวีช่องพิเศษ ฯลฯ
4. ค่าอาหารและเครื่องดื่มสั่งพิเศษ

## การจองและการชำระ

- a. กรุณาชำระมัดจำท่านละ **100,000** บาท ภายใน 3 วัน นับวันจากวันจอง
- b. ชำระส่วนที่เหลือก่อนเดินทาง 21 วัน

### c. กรุณาจัดเตรียมเอกสารและหนังสือเดินทาง ก่อนการเดินทางอย่างน้อย 45 วัน

#### หมายเหตุ

\*\*\* กรณีวีซ่ายังไม่ทราบผลก่อนเดินทาง 15 วันทำการ ทางบริษัทฯต้องขอเก็บค่าตัวรทั้งหมดก่อนตามกำหนดเงื่อนไขการชำระเงิน แต่หากวีซ่าของท่านไม่ผ่านการพิจารณาจากทางสถานทูต ไม่ว่าจะด้วยเหตุผลใดก็ตาม ทางบริษัทฯจะคืนเงินค่าตัวรให้ท่าน โดยทางบริษัทฯขอสงวนสิทธิ์ในการหักค่าใช้จ่ายที่เกิดขึ้นจริงเท่านั้น

\*\*\* หากท่านจองและส่งเอกสารในการทำวีซ่าเข้าประเทศล่าช้า ไม่ทันกำหนดการออกตัวกับทางสายการบิน และผลของวีซ่าของท่านไม่ผ่าน บริษัทฯ จะขอสงวนสิทธิ์ในการไม่คืนเงินค่ามัดจำทั้งหมด

#### เงื่อนไขการยกเลิกและการปรับเงินค่าบริการ

- ยกเลิกการเดินทาง 45 วัน (ช่วงหน้าเทศกาลหรือหยุดยาว เป็น 60 วัน) (ช่วงหน้าเทศกาลหรือหยุดยาว เช่นสงกรานต์ / วันแรงงาน / ตุลาคม /คริสต์มาส / ปีใหม่ เป็น 60 วัน) ไม่เก็บค่าใช้จ่าย
- ยกเลิกก่อนการเดินทาง 30 วัน (ช่วงหน้าเทศกาลหรือหยุดยาว เป็น 45 วัน) คืนมัดจำ 100% หลังหักค่าบริการ/ ค่ามัดจำตัวเครื่องบิน / ค่ามัดจำโรงแรม / ค่ารถ / ค่าเข้าชม / ค่าอาหาร เป็นต้น
- ยกเลิกก่อนการเดินทาง 15 – 29 วัน (ช่วงหน้าเทศกาลหรือหยุดยาว เป็น 30-44 วัน) คืนมัดจำ 50% หลังหักค่าบริการ/ ค่ามัดจำตัวเครื่องบิน / ค่ามัดจำโรงแรม / ค่ารถ / ค่าเข้าชม / ค่าอาหาร เป็นต้น
- ยกเลิกก่อนการเดินทาง 0 - 15 วัน (ช่วงหน้าเทศกาลหรือหยุดยาว เป็น 0-30 วัน) หักค่าใช้จ่าย 100% ของราคาตัว
- ผู้เดินทางไม่สามารถเข้า – ออกเมืองได้ เนื่องจากเอกสารปลอมหรือการห้ามของเจ้าหน้าที่ หักค่าใช้จ่าย 100%
- กรณียื่นวีซ่าแล้วไม่ได้รับการอนุมัติจากทางสถานทูต (วีซ่าไม่ผ่าน) และท่านได้ชำระค่าตัวรหรือมัดจำมาแล้ว ทางบริษัทฯขอสงวนสิทธิ์ในการหักค่าบริการค่ายื่นวีซ่า และค่าใช้จ่ายบางส่วนที่เกิดขึ้นจริงเป็นกรณีไป อาทิ กรณีออกตัวเครื่องบินไปแล้ว หรือได้ชำระค่าบริการในส่วนของการเมืองนอก เช่น โรงแรม, รถไฟ ฯลฯ ไปแล้ว ทางบริษัทฯขอสงวนสิทธิ์ในการหักเก็บค่าใช้จ่ายที่เกิดขึ้นแล้วกับท่านเป็นกรณีไป

#### หมายเหตุสำคัญเพิ่มเติม

1. บริษัทฯ ขอสงวนสิทธิ์ที่จะไม่รับผิดชอบต่อค่าชดเชยความเสียหายกรณีที่เกิดจากเหตุวิสัย อาทิ การล่าช้าของสายการบิน, การนัดหยุดงาน, การประท้วง, การก่อกองจลาจล, อุบัติเหตุ, ปัญหาการจราจร ,ภัยธรรมชาติ, ภูเขาไฟระเบิด, แผ่นดินไหวโรคระบาดและเหตุสุดวิสัยต่าง ๆ ฯลฯ ที่ไม่สามารถคาดการณ์ล่วงหน้าได้
2. บริษัทฯ ขอสงวนสิทธิ์ในการเปลี่ยนแปลงรายชื่อเที่ยวหรือยกเลิก จากเหตุสุดวิสัย อาทิ การล่าช้าของสายการบิน, การนัดหยุดงาน, การประท้วง, การก่อกองจลาจล, อุบัติเหตุ, ปัญหาการจราจร , ภัยธรรมชาติ, ภูเขาไฟระเบิด, แผ่นดินไหว, โรคระบาดและเหตุสุดวิสัยต่าง ๆ ฯลฯ ที่ไม่สามารถคาดการณ์ล่วงหน้าได้ ทั้งนี้ทางบริษัทฯจะคำนึงถึงผลประโยชน์และความปลอดภัยของทุกท่านเป็นสำคัญ
3. ท่านจะต้องเป็นผู้รับผิดชอบดูแลทรัพย์สินของมีค่าส่วนตัวต่าง ๆ ของท่านเอง หากเกิดการสูญหายของทรัพย์สินส่วนตัวของมีค่าต่าง ๆ ระหว่างการเดินทางท่องเที่ยว อันมีสาเหตุมาจากผู้เดินทาง บริษัทฯ จะไม่สามารถรับผิดชอบทุกกรณี
4. บริษัทฯ ขอสงวนสิทธิ์ที่จะไม่รับผิดชอบต่อค่าชดเชยความเสียหาย กรณีที่กองตรวจคนเข้าเมืองไม่อนุญาตให้เดินทางออกหรือกองตรวจคนเข้าเมืองของแต่ละประเทศไม่อนุญาตให้เข้าเมือง รวมทั้งในกรณีที่ท่านจะใช้หนังสือเดินทางราชการ

(เล่มสีน้ำเงิน) เดินทาง หากท่านถูกปฏิเสธการเดินทางเข้าหรือออกนอกประเทศใดประเทศหนึ่ง หรือเนื่องจากเหตุผลหรือความผิดของตัวเอง

5. บริษัทฯ ขอสงวนสิทธิ์ในการขายหรือไม่ขายเป็นรายกรณี เช่น ผู้ที่ตั้งครรภ์, เด็กอายุต่ำกว่า 2 ขวบ , ผู้ที่นั่งวิลแชร์หรือบุคคลที่ไม่สามารถดูแลตัวเองได้ ฯลฯ กรุณาแจ้งบริษัทฯ เพื่อสอบถามและหาข้อสรุปร่วมกันเป็นรายกรณี
6. ราคาทัวร์เป็นการชำระแบบเหมาจ่ายกับต่างประเทศไปหมดก่อนกรุปเดินทางแล้ว หากท่านไม่ได้ใช้บริการบางรายการหรือยกเลิก ไม่สามารถเรียกร้องเงินคืนได้
7. เนื่องจากเราเดินทางเป็นหมู่คณะ ทางบริษัทจึงคำนึงถึงประโยชน์ และความปลอดภัยของส่วนรวมเป็นสิ่งสำคัญ

\*\*\*\*เมื่อท่านจองทัวร์และชำระมัดจำแล้ว หมายถึงท่านยอมรับในข้อความและเงื่อนไขที่บริษัทฯแจ้งข้างต้น \*\*\*\*

#### ข้อมูลเพิ่มเติม เรื่องตัวเครื่องบิน

- ◇ ในการเดินทางเป็นหมู่คณะ ผู้โดยสารจะต้องเดินทางไป-กลับพร้อมกรุป หากต้องการเลื่อนวันเดินทางกลับ ท่านจะต้องชำระค่าใช้จ่ายส่วนต่างของสายการบิน และบริษัททัวร์เรียกเก็บ และการจัดที่นั่งของกรุป เป็นไปโดยสายการบินเป็นผู้กำหนด ซึ่งทางบริษัทไม่สามารถเข้าไปแทรกแซงได้
- ◇ กรณียกเลิกการเดินทาง ได้ทำการออกตัวเครื่องบินไปแล้ว (กรณีตัว Refund) ผู้เดินทางต้องรอ Refund ตามระบบของสายการบินเท่านั้น

#### ข้อมูลเพิ่มเติม เรื่องโรงแรมที่พัก

- ◇ เนื่องจากการวางแผนแบบห้องพักของแต่ละโรงแรมแตกต่างกัน อาจทำให้ห้องพักแบบห้องเดี่ยว (Single) และห้องคู่ (Twin/Double) และห้องพักแบบ 3 ท่าน / 3 เตียง (Triple Room) ห้องพักอาจไม่ติดกัน
- ◇ โรงแรมหลายแห่งในยุโรปจะไม่มีเครื่องปรับอากาศเนื่องจากอยู่ในแถบที่มีอุณหภูมิต่ำ และบางแห่ง เครื่องปรับอากาศจะเปิดในช่วงฤดูร้อนเท่านั้น
- ◇ กรณีที่มีงานจัดประชุมนานาชาติ (Trade Fair) เป็นผลให้ค่าโรงแรมสูงขึ้นมาก และห้องพักในโรงแรมเต็ม บริษัทฯ ขอสงวนสิทธิ์ในการปรับเปลี่ยนหรือย้ายเมืองเพื่อให้เกิดความเหมาะสม
- ◇ โรงแรมในยุโรปที่มีลักษณะ Traditional Building ห้องที่เป็นห้องเดี่ยวอาจเป็นห้องที่มีขนาดกะทัดรัด และไม่มีอ่างอาบน้ำ ซึ่งอยู่ในการออกแบบของแต่ละโรงแรมนั้นๆ และแต่ละห้องอาจมีลักษณะแตกต่างกันด้วย หากท่านต้องการความสะดวกสบายและห้องใหญ่กว่า ท่านสามารถจ่ายเพิ่มเป็นห้องแบบ Double Single Use ได้
- ◇ การอนุมัติวีซ่าเป็นเอกสิทธิ์ของสถานทูต ทางบริษัทฯ ไม่มีส่วนเกี่ยวข้องกับใดๆทั้งสิ้น ทั้งนี้บริษัทเป็นเพียงตัวกลางและคอยบริการอำนวยความสะดวกให้แก่ผู้เดินทางเท่านั้น เงินค่าสมัครยื่นวีซ่า ทางสถานทูตเป็นผู้เก็บ หากผลวีซ่าออกมาว่าท่าน ไม่ผ่าน ทางสถานทูตจะไม่คืนเงินค่าวีซ่า และค่าบริการจากตัวแทนยื่นวีซ่าไม่ว่าในกรณีใดๆทั้งสิ้น และทางสถานทูตมีสิทธิ์ที่จะไม่ตอบเหตุผลของการปฏิเสธวีซ่าในทุกกรณี
- ◇ กรณีที่ท่านวีซ่าผ่าน แต่กรุปออกเดินทางไม่ได้ เนื่องจากผู้เดินทางท่านอื่นในกลุ่ม โคนปฏิเสธวีซ่า ทางบริษัทฯ ขอสงวนสิทธิ์ในการ ไม่คืนเงินค่าวีซ่าและค่าบริการจากตัวแทนยื่นให้กับท่าน เนื่องจากเป็นค่าใช้จ่ายที่เกิดขึ้น โดยสถานทูตเป็นผู้เรียกเก็บ และท่านสามารถนำวีซ่าไปใช้เดินทางได้ หากวีซ่ายังไม่หมดอายุ

#### ข้อมูลเพิ่มเติม เรื่องกระเป๋า

- ◇ สำหรับน้ำหนักของกระเป๋าที่ทางสายการบินอนุญาตให้นำขึ้นเครื่องได้ต้องมีน้ำหนักไม่เกิน 7 กิโลกรัม และมีความกว้าง+ยาว+สูง ไม่เกิน 115 เซนติเมตร หรือ 25 เซนติเมตร (9.75 นิ้ว) X 56 เซนติเมตร (21.5 นิ้ว) X 46 เซนติเมตร (18 นิ้ว)

◇ สำหรับน้ำหนักกระเป๋าที่ทางสายการบินไทย (TG) อนุญาตให้บรรทุกได้ต่อเครื่องบิน คือ 23 กิโลกรัม จำนวน 1 ชิ้น (สำหรับผู้โดยสารชั้นประหยัด/Economy Class Passenger) การเรียกค่าระวางน้ำหนักเพิ่มเป็นสิทธิ์ของสายการบินที่ท่านไม่อาจปฏิเสธได้ (ต้องชำระในส่วนที่โดนเรียกเก็บเพิ่ม)

◇ สำหรับน้ำหนักกระเป๋าที่ทางสายการบิน นอร์วีเจียน อนุญาตให้บรรทุกได้ต่อเครื่องบิน คือ 23 กิโลกรัม (1 ใบ / 1 ท่าน) ถัดขึ้นเครื่องได้ 7 กิโลกรัม

◇ ทางบริษัทฯ ไม่รับผิดชอบกรณีเกิดการสูญเสี่ย,สูญหายของกระเป๋า และสัมภาระของผู้โดยสาร